

## Test 2: Erste und zweite Silbe

1 Setze die Silbenbögen und markiere alle Vokale.

Blume

Feder

Rinde

Rose

Mund

2 Ordne die Wörter aus Aufgabe 1:  
Wie klingt der Vokal in der jeweils ersten Silbe?



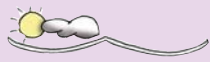



3 Schreibe die Wörter auf und markiere in jeder zweiten Silbe den Vokal.

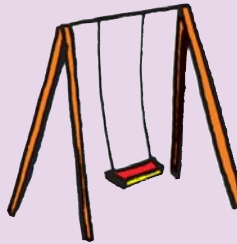





Ich kann schon ...	ja	nein	So will ich noch üben 
... unterscheiden, ob der Vokal in der ersten Silbe in der Mitte oder am Ende steht.	<input type="checkbox"/>	<input type="checkbox"/>	S. 17 <input type="checkbox"/> 1 und <input type="checkbox"/> 2; <input type="checkbox"/> 5 und <input type="checkbox"/> 6
... das e in der zweiten Silbe.	<input type="checkbox"/>	<input type="checkbox"/>	S. 17 <input type="checkbox"/> 3; <input type="checkbox"/> 3
... alles!	<input type="checkbox"/> 😊		<input type="checkbox"/> 4