

Silben: Offene und geschlossene erste Silbe

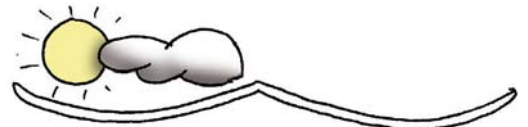

- 1 Sprecht und vergleicht:
Wie klingen die Vokale in der jeweils ersten Silbe?

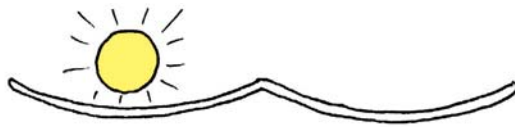

Ra-be

Pal-me



Re-gen

Tem-pel



Zie-ge

Kis-te



Do-se

Wol-ke



Tu-be

Hun-de



- 2 Setzt die Silbenbögen in den Wörtern aus Aufgabe 1: Ra-be.
Was fällt euch auf?

Steht der Vokal am Ende der ersten Silbe,
klingt er lang und deutlich: Tu-be.

Steht der Vokal in der Mitte der ersten Silbe,
klingt er kurz und undeutlich: Hun-de.